





E1

Dom E1, to 100 metrów kwadratowych powierzchni użytkowej. Jego prosta, niebanalna forma zachwyci wiele osób. Przestrzeń i funkcjonalność tego domu to jedne z wielu zalet. Wygodnie zamieszkają tutaj 4 osoby.

KENO HOME

Portfolio

E1

0.01	wiatrołap	3,64 m²
0.02	pokój	9,15 m²
0.03	pokój	9,15 m²
0.04	sypialnia	14,04 m²
0.05	pokój dzienny/jadalnia	43,20 m²
0.06	pomieszczenie gosp./kotłownia	4,21 m²
0.07	kuchnia	9,93 m²
0.08	łazienka	5,45 m²



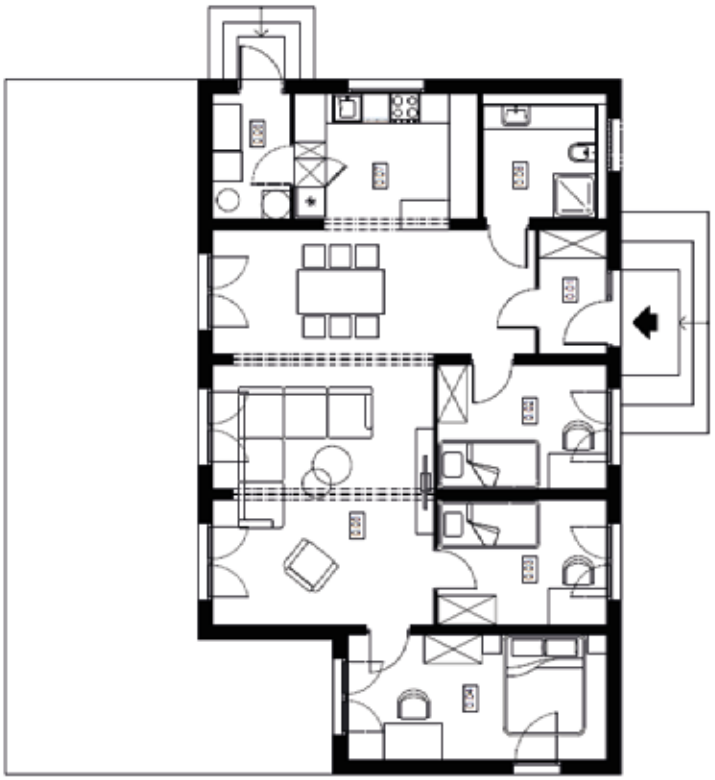

119,37 m²
powierzchni zabudowy

98,77 m²
powierzchni użytkowej

7,33 m
wysokość budynku





