





B1

Dom B1 to nasza propozycja dla osób które preferują parterowe domy. Prosta ale niebanalną forma to duży atut tego projektu. Komfortowo zamieszka tutaj rodzina 2+1. Piękna i otwartą przestrzeń dzienną domu, plus dodatkowe pomieszczenia, sprostają oczekiwaniom wymagających użytkowników.

KENO HOME

Portfolio

B1

0.01	wiatrołap	2,48 m²
0.02	korytarz	1,94 m²
0.03	łazienka	4,17 m²
0.04	sypialnia	9,65 m²
0.05	pokój dzienny	9,91 m²
0.06	sypialnia	8,93 m²
0.07	pomieszczenie gosp. / kotłownia	6,76 m²
0.08	kuchnia / jadalnia	11,47 m²



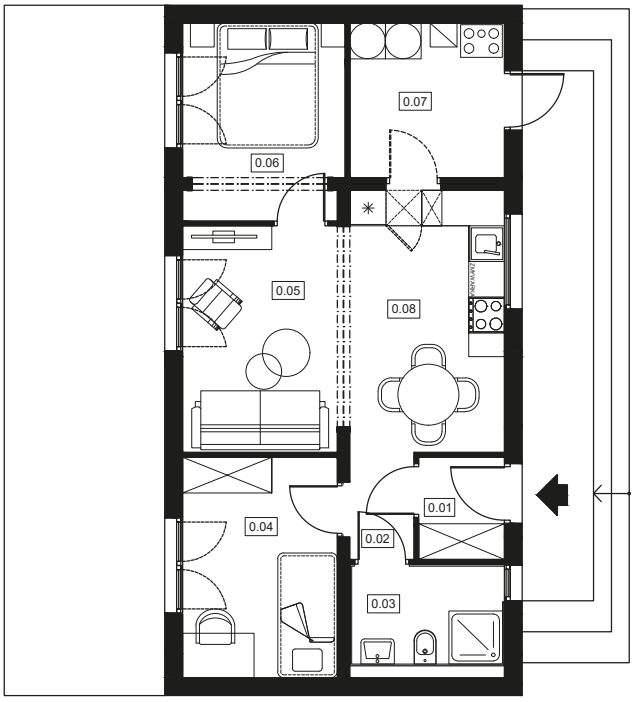

69,74 m²	55,31 m²	3,9 m
powierzchni zabudowy	powierzchni użytkowej	wysokość budynku





