DOM MODUŁOWY
WERSJA E1 | PARTEROWY | RZUT PARTERU

POW. ZABUDOWY 119,37 m²

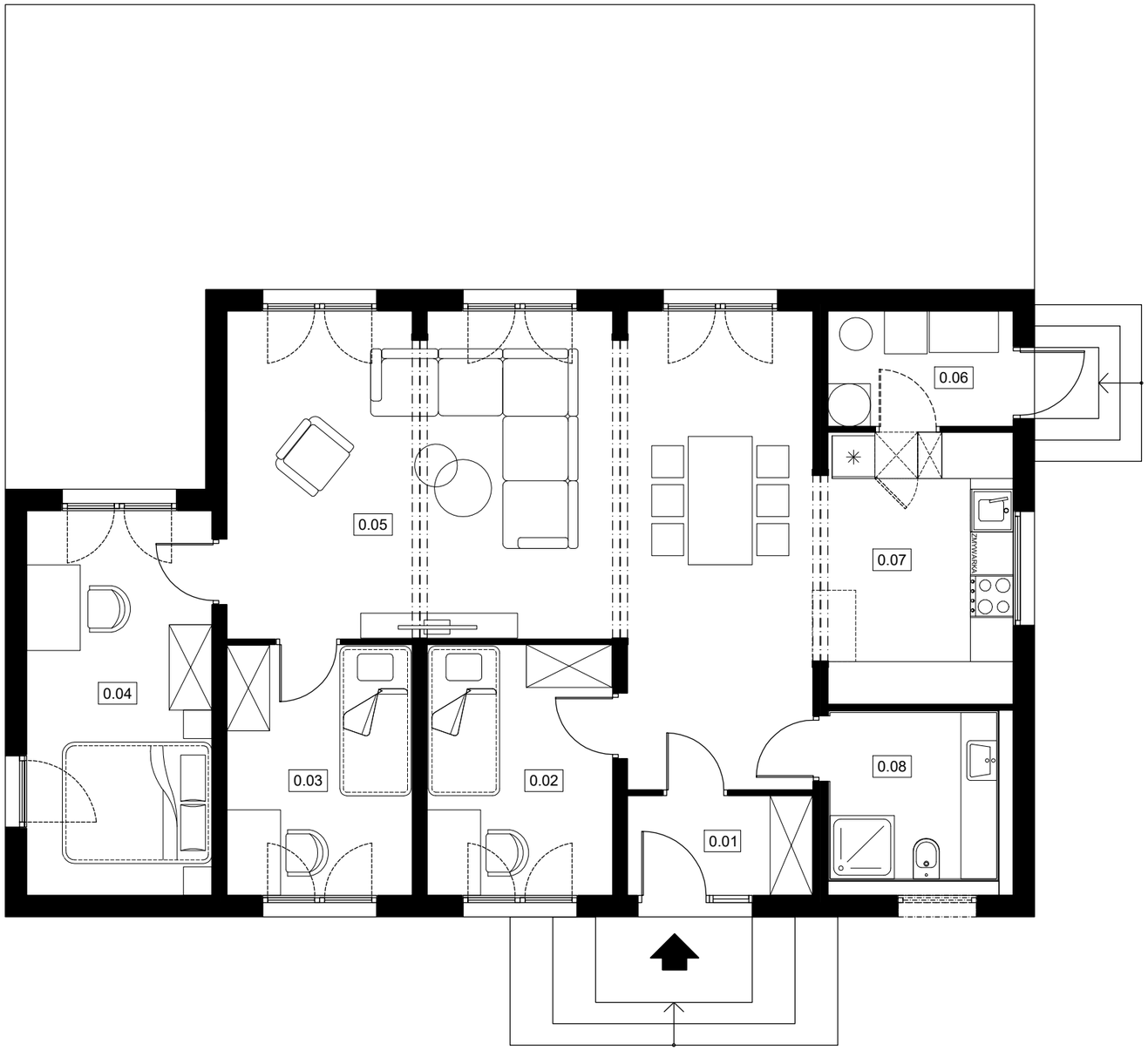

ZESTAWIENIE POWIERZCHNI UŻYTKOWEJ		
L.p.	Nazwa pom.	[m²]
0.01	WIATROŁAP	3,64
0.02	POKÓJ	9,15
0.03	POKÓJ	9,15
0.04	SYPIALNIA	14,04
0.05	POK. DZIENNY/JADALNIA	43,20
0.06	POM. GOSP./KOTŁOWNIA	4,21
0.07	KUCHNIA	9,93
0.08	ŁAZIENKA	5,45
	RAZEM	98.7700

W1