DOM MODUŁOWY
WERSJA A2 | PIĘTROWY | RZUT PARTERU

POW. ZABUDOWY 69,82 m²

ZESTAWIENIE POWIERZCHNI UŻYTKOWEJ		
L.p.	Nazwa pom.	[m²]
0.01	WIATROŁAP	3,79
0.02	POKÓJ DZIENNY	9,88
0.03	KUCHNIA/JADALNIA	16,12
0.04	POM. GOSP./KOTŁOWNIA	6,71
0.05	KOMUNIKACJA	5,25
0.06	SYPIALNIA	8,84
0.07	ŁAZIENKA	3,96
	RAZEM	54.5500

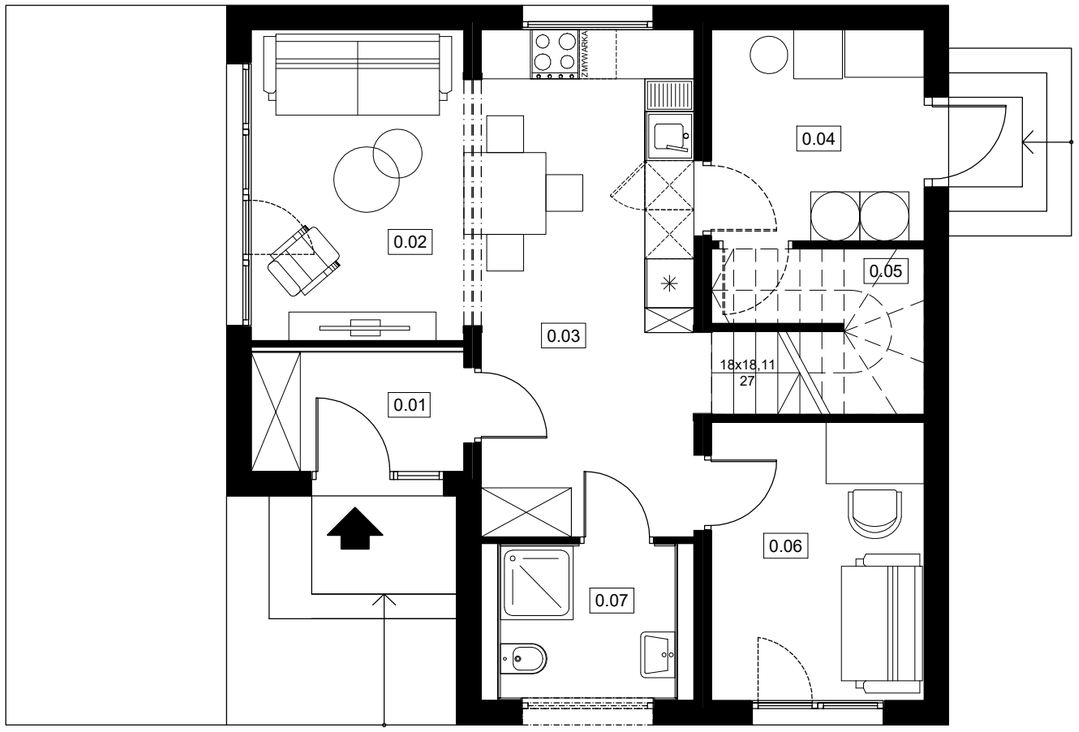

W1