Powietrzna pompa ciepła
Bosch Compress 3000 AWS 11 kW E

ZALECANY ZESTAW PRODUKTÓW

L.p.	Nazwa artykułu	Nr. index	Cena katalogowa	Dodatkowe uwagi
1	Pompa ciepła split Bosch Compress 3000 AWS 11kW E	8734100588	42 038,00 zł	-
2	Galmet SGW(S) Tower Grand 300 Wymiennik C.W.U. do pomp ciepła z wężownicą spiralną 2.7m²	26-308107N	3 959,00 zł	Jeśli klient potrzebuje wymiennik z stali nierdzewnej: OSO Hotwater Wymiennik C.W.U. 250 Nierdzewny do pomp ciepła z wężownicą spiralną 2,4m² oraz grzałką 3kW
3	Galmet Zbiornik buforowy SG(B) 200L stojący poliuretan skay	70-200000	1 809,00 zł	Jeśli klient posiada ogrzewanie podłogowe zbiornik ten nie jest konieczny Jeśli klient potrzebuje bufor z stali nierdzewnej: OSO Hotwater Zbiornik buforowy nierdzewny 100L
4	Caleffi Filtr magnetyczny DirtMag 5453 1"	PCA00061	524,00 zł	-
5	Caleffi Discal Separator powietrza z gwintem wewnętrznym z odwodnienieniem 1"	PCA00062	525,00 zł	-
6	Afriso AZV 643 trójdrogowy zawór strefowy	PCA00059	560,00 zł	-
7	Bosch kabel grzewczy 2 m 30 W	7719003296	274,00 zł	Ewentualnie można wybrać dłuższy przewód: - Bosch kabel grzewczy 3 m 45 W - Bosch kabel grzewczy 7 m 75 W

WAŻNE:

Oferta powinna być wykonana w oparciu o odpowiednie wyliczenia zapotrzebowania na energię cieplną przez budynek. Sugerujemy skorzystać z naszego formularza, który można znaleźć na stronie **https://wycena.keno-energy.com/** lub przeprowadzić odpowiedni audyt energetyczny.

Jednostki wewnętrzne dostępne są zarówno w kolorze białym oraz czarnym. Podczas składania zamówienia należy upewnić się która jednostka ma zostać zamówiona.

KENO
PEŁNI ENERGII

KAMIL STARMACH
Młodszy specjalista
ds. wsparcia technicznego

+48 691 346 013
kamil.starmach@keno-energy.com
www.keno-energy.com

PROFESJONALNA SIEĆ SERWISOWA

Marka Bosch to 13 Regionalnych Centrów Serwisowych oraz blisko 500 Autoryzowanych Serwisantów świadczących usługi w całym kraju.

Gwarancja podstawowa na pompy ciepła Bosch udzielana jest na okres 2 lat z możliwością przedłużenia na kolejne okresy roczne, aż do upływu piątego roku gwarancji.

W celu zapewnienia prawidłowej i niezakłóconej pracy urządzenia Autoryzowani Serwisanci Bosch dokonują bezpłatnego pierwszego uruchomienia każdej pompy ciepła.

W przypadku stwierdzenia uszkodzenia pompy ciepła Bosch należy kontaktować się bezpośrednio z serwisem producenta:

https://www.bosch-thermotechnology.com/pl/pl/budynki-mieszkalne/informacje/serwis/

BOSCH
Technologia bliżej nas

PRZYKŁADOWY SCHEMAT HYDRAULICZNY

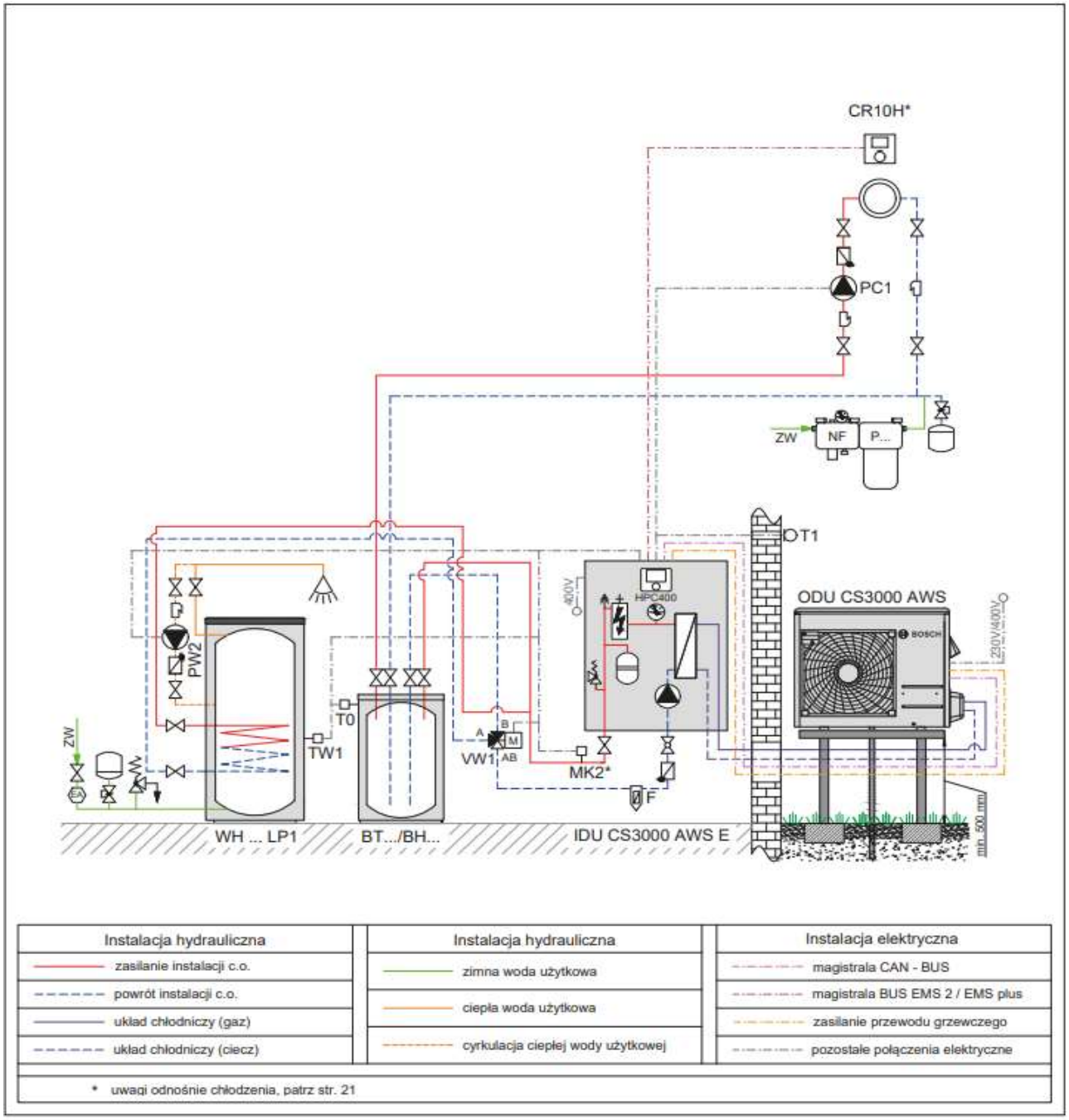

Przedstawiony schemat ma tylko charakter poglądowy, nie odnosi się do konkretnego zapytania i nie zastępuje projektu. Wykonawca instalacji zobowiązany jest do przygotowania indywidualnej koncepcji maszynowni oraz całej instalacji w oparciu o rzeczywiste potrzeby. Więcej schematów dostępnych jest w wyszukiwarce schematów na stronie internetowej Bosch.
Termotechnika: **www.bosch-termotechnika.pl**

KENO
PEŁNI ENERGII

KAMIL STARMACH
Młodszy specjalista
ds. wsparcia technicznego

+48 691 346 013
kamil.starmach@keno-energy.com
www.keno-energy.com